

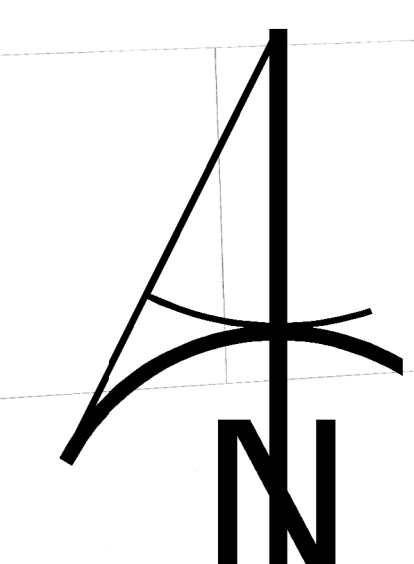

# STUDIUM UWARUNKOWAŃ I KIERUNKÓW ZAGOSPODAROWANIA PRZESTRZENNEGO MIASTA I GMINY SOKÓŁKA

## KIERUNKI ZAGOSPODAROWANIA PRZESTRZENNEGO



0 200 1000 2000 3000 4000 m



Schemat podziału miasta Sokółka na Miejskie Obszary Planistyczne



Wykaz udokumentowanych 2552 obszarów i terenów górniczych

Identyfikator	Nazwa	Wzrost górniczy	Wzrost górniczy
1	101 101 101	101 101 101	101 101 101
2	102 102 102	102 102 102	102 102 102
3	103 103 103	103 103 103	103 103 103
4	104 104 104	104 104 104	104 104 104
5	105 105 105	105 105 105	105 105 105
6	106 106 106	106 106 106	106 106 106
7	107 107 107	107 107 107	107 107 107
8	108 108 108	108 108 108	108 108 108
9	109 109 109	109 109 109	109 109 109
10	110 110 110	110 110 110	110 110 110
11	111 111 111	111 111 111	111 111 111
12	112 112 112	112 112 112	112 112 112
13	113 113 113	113 113 113	113 113 113
14	114 114 114	114 114 114	114 114 114
15	115 115 115	115 115 115	115 115 115
16	116 116 116	116 116 116	116 116 116
17	117 117 117	117 117 117	117 117 117
18	118 118 118	118 118 118	118 118 118
19	119 119 119	119 119 119	119 119 119
20	120 120 120	120 120 120	120 120 120
21	121 121 121	121 121 121	121 121 121
22	122 122 122	122 122 122	122 122 122
23	123 123 123	123 123 123	123 123 123
24	124 124 124	124 124 124	124 124 124
25	125 125 125	125 125 125	125 125 125
26	126 126 126	126 126 126	126 126 126
27	127 127 127	127 127 127	127 127 127
28	128 128 128	128 128 128	128 128 128
29	129 129 129	129 129 129	129 129 129
30	130 130 130	130 130 130	130 130 130
31	131 131 131	131 131 131	131 131 131
32	132 132 132	132 132 132	132 132 132
33	133 133 133	133 133 133	133 133 133
34	134 134 134	134 134 134	134 134 134
35	135 135 135	135 135 135	135 135 135
36	136 136 136	136 136 136	136 136 136
37	137 137 137	137 137 137	137 137 137
38	138 138 138	138 138 138	138 138 138
39	139 139 139	139 139 139	139 139 139
40	140 140 140	140 140 140	140 140 140
41	141 141 141	141 141 141	141 141 141
42	142 142 142	142 142 142	142 142 142
43	143 143 143	143 143 143	143 143 143
44	144 144 144	144 144 144	144 144 144
45	145 145 145	145 145 145	145 145 145
46	146 146 146	146 146 146	146 146 146
47	147 147 147	147 147 147	147 147 147
48	148 148 148	148 148 148	148 148 148
49	149 149 149	149 149 149	149 149 149
50	150 150 150	150 150 150	150 150 150
51	151 151 151	151 151 151	151 151 151
52	152 152 152	152 152 152	152 152 152
53	153 153 153	153 153 153	153 153 153
54	154 154 154	154 154 154	154 154 154
55	155 155 155	155 155 155	155 155 155
56	156 156 156	156 156 156	156 156 156
57	157 157 157	157 157 157	157 157 157
58	158 158 158	158 158 158	158 158 158
59	159 159 159	159 159 159	159 159 159
60	160 160 160	160 160 160	160 160 160
61	161 161 161	161 161 161	161 161 161
62	162 162 162	162 162 162	162 162 162
63	163 163 163	163 163 163	163 163 163
64	164 164 164	164 164 164	164 164 164
65	165 165 165	165 165 165	165 165 165
66	166 166 166	166 166 166	166 166 166
67	167 167 167	167 167 167	167 167 167
68	168 168 168	168 168 168	168 168 168
69	169 169 169	169 169 169	169 169 169
70	170 170 170	170 170 170	170 170 170
71	171 171 171	171 171 171	171 171 171
72	172 172 172	172 172 172	172 172 172
73	173 173 173	173 173 173	173 173 173
74	174 174 174	174 174 174	174 174 174
75	175 175 175	175 175 175	175 175 175
76	176 176 176	176 176 176	176 176 176
77	177 177 177	177 177 177	177 177 177
78	178 178 178	178 178 178	178 178 178
79	179 179 179	179 179 179	179 179 179
80	180 180 180	180 180 180	180 180 180
81	181 181 181	181 181 181	181 181 181
82	182 182 182	182 182 182	182 182 182
83	183 183 183	183 183 183	183 183 183
84	184 184 184	184 184 184	184 184 184
85	185 185 185	185 185 185	185 185 185
86	186 186 186	186 186 186	186 186 186
87	187 187 187	187 187 187	187 187 187
88	188 188 188	188 188 188	188 188 188
89	189 189 189	189 189 189	189 189 189
90	190 190 190	190 190 190	190 190 190
91	191 191 191	191 191 191	191 191 191
92	192 192 192	192 192 192	192 192 192
93	193 193 193	193 193 193	193 193 193
94	194 194 194	194 194 194	194 194 194
95	195 195 195	195 195 195	195 195 195
96	196 196 196	196 196 196	196 196 196
97	197 197 197	197 197 197	197 197 197
98	198 198 198	198 198 198	198 198 198
99	199 199 199	199 199 199	199 199 199
100	200 200 200	200 200 200	200 200 200

- LEGENDA:**
- granicz gminy Sokółka
  - granicz państwa
  - granicz terenów zamkniętych
  - granicz miasta Sokółka
  - granicz obrębów
  - nazwy miejscowości
  - ZUKI
  - GMINA
  - nazwy sąsiednich państw, gmin
- UŻYTKOWANIE TERENÓW**
- MU
  - obszary zabudowy o charakterze miejskim
  - obszary zabudowy mieszkaniowej jednorodzinnej
  - obszary zabudowy o charakterze wiejskim
  - obszary zabudowy usługowej
  - UP
  - obszary usług publicznych
  - UT
  - obszary usług turystyki
  - US
  - obszary usług sportu i rekreacji
  - PU
  - obszary aktywności gospodarczej (obiektów produkcyjnych, składów i magazynów oraz usług)
  - P
  - obszary bazy paliw
  - PG
  - obszary i tereny górnicze
  - R
  - obszary rolnicze
  - RU
  - obszary obsługi produkcji w gospodarstwach rolnych, hodowlanych, ogrodnictwa oraz gospodarstwach leśnych i rybactwa
  - ZL
  - lasy
  - ZD
  - obszary ogrodów działkowych
  - ZC
  - cemtarze
  - ZCN
  - cemtarze - zamknięte
  - WE
  - wody powierzchniowe śródlądowe
  - E
  - obszary infrastruktury technicznej - elektroenergetyka

- UZYSKANIE TERENÓW**
- G
  - obszary infrastruktury technicznej - gazownictwo
  - W
  - obszary infrastruktury technicznej - wodociągi
  - K
  - obszary infrastruktury technicznej - kanalizacja
  - C
  - obszary infrastruktury technicznej - ciepłownictwo
  - O
  - obszary infrastruktury technicznej - gospodarstwo odpadami
  - OX
  - obszary infrastruktury technicznej - gospodarstwo odpadami - zamknięte składowiska odpadów
  - T
  - obszary infrastruktury technicznej - telekomunikacja
  - KK
  - obszary kolei
  - KKPp
  - obszary kolei i aktywności gospodarczej
  - S
  - strefa ochrony sanitarnej cmentarza - 50 m
  - MS
  - strefa ochrony sanitarnej cmentarza - 150 m
  - Z
  - zakłady o dużym ryzyku wystąpienia powaznej ewarii przemysłowej
  - ST
  - strefy obszarów zwężonych rezerw terenów przeznaczonych pod zabudowę mieszkaniową
  - UT
  - obszary rozwiązywania konfliktów przestrzennych
  - MOP
  - granicz Miejskich Obszarów Planistycznych (MOP)
  - WOP
  - granicz Wzajemnych Obszarów Planistycznych (WOP)
- KOMUNIKACJA**
- DR
  - droga publiczna klasy ekspresowej - wariant preferowany
  - DRB
  - droga publiczna klasy głównej ruchu przyspieszonego
  - ZL
  - lasy
  - DRZ
  - drogi publiczne klasy głównej
  - DRZB
  - drogi publiczne klasy zbiorczej
  - K
  - linia kolejowa
- ŚRODOWISKO KULTUROWE**
- ST
  - miejscowość, w której zlokalizowane są obiekty/obszary wpisane do rejestru zabytków
  - ST
  - układy urbanistyczne starego miasta wpisane do rejestru zabytków

- stanowisko archeologiczne ujęte w rejestrze zabytków
- stanowisko archeologiczne
- Park Kulturowy Bóchniki
- ŚRODOWISKO PRZYRODNICZE
- granicz parku krajobrazowego
- granicz otuliny parku krajobrazowego
- granicz rezerwalu przyrody
- granicz obszaru chronionego krajobrazu
- granicz obszaru Natura 2000 - obszary płaskie
- granicz obszaru Natura 2000 - obszary siedliskowe
- PN
- pomnik przyrody
- sić powiązań przyrodniczych - korytarz ekologiczny
- sić powiązań przyrodniczych - obszar węzłowy
- sić powiązań przyrodniczych - obszar ochronny krajobrazowy
- granicz terenu górniczego
- granicz obszaru górniczego
- UD
- udokumentowane zbiże
- nr porządkowe zbiż opisanych w tabeli
- INFRASTRUKTURA TECHNICZNA
- istniejące linie elektroenergetyczne wysokiego napięcia

Załącznik do Prognozy oddziaływania na środowisko

Autor opracowania: mgr inż. Przemysław Małec

Skala: 1:25 000